St. Magnus Kurier

Schützenfest

8.-10. Juli 2017

Offizielles Festmagazin der Schützenbruderschaft St. Magnus e.V. zu Niedermarsberg von 1843

Ausgabe 18

Wir wünschen allen Schützenfestbegeisterten frohe und unvergessliche Festtage, besonders unserem Königspaar Martin & Maria!

Marien Apotheke

Apotheker Ulf Ritter

Zertifiziert nach DIN EN ISO 9001 : 2008

Bahnhofstraße 2 – 34431 Marsberg

Telefon (0 29 92) 24 02 – Telefax (0 29 92) 56 53

TRADITION • KOMPETENZ • FREUNDLICHKEIT

Hubertus Ising

Nadelholzkulturen · Weihnachtsbäume
Baumschulen

34431 Marsberg · In der Marsch 14
Telefon (0 29 92) 23 37 · Telefax (0 29 92) 23 67

m. bunse

Heizung
Sanitär

34431 Marsberg · Westheimer Str. 34 · Telefon (0 29 92) 43 19 · Fax 48 55

Wir wünschen allen ein tolles Fest, schöne Feiertage und gute Kondition!

Schützenfest 2017 in Marsberg
...mach mit!

Marsberger gehen „auffe Halle“!

PRO FORMA GmbH
Trainingszentrum für Prävention und Gesundheit

Dütlingstalweg 10 · 34431 Marsberg
Tel. 0 29 92 / 903 135 · Fax 0 29 92 / 903 394
www.proforma-marsberg.de

Frank Bender
Physiotherapie

Sehr geehrte Marsberger, Freunde und Gäste, liebe Schützenbrüder!

„Nimm Dir Zeit für Deine Freunde, sonst nimmt die Zeit Dir Deine Freunde."
Dieses ist zwar nur ein Kalenderspruch, aber es steckt schon ein Stück Wahrheit darin.
Freundschaft zu pflegen, alte Bekanntschaft wieder aufleben zu lassen und neue Bekanntschaften zu schließen, sind für eine lebendige Gemeinschaft unentbehrlich.
Wir sind uns sicher, dass unser Schützenfest dazu hervorragende Gelegenheiten bietet.
Verehrte Freunde und Gäste, wir laden Sie herzlich ein, kommen und erleben Sie mit uns ein außergewöhnliches Schützenfest. Wir freuen uns, Sie auf unserem Fest begrüßen zu dürfen.
Zum Höhepunkt ihrer Regentschaft gilt ein besonderer Gruß unserem Königspaar und gleichzeitig Stadtkönigspaar Martin Behlen und Maria Kowalski-Behlen mit ihrem Hofstaat, dem Vizekönig Lukas Tacken sowie dem Jungschützenkönig Christian Bunse und wünschen ihnen ein buntes, lebhaftes und unvergessliches Fest.
Für einen festlichen Rahmen bitten wir alle Mitbürgerinnen und Mitbürger ihre Häuser zu beflaggen.
Weitere besondere Grüße gelten allen Kranken, denen wir auf diesem Wege gute Besserung wünschen sowie all denjenigen, die aus anderen Gründen leider nicht an unserem Schützenfest teilnehmen können.

Wir wünschen allen Festgästen ein sonniges, harmonisches und vor allem unbeschwertes Schützenfest 2017. Wir freuen uns auf Euch!

Michael Martin
Oberst

Frank Bender
Major

Liebe Schützenbrüder, Marsberger und Marsbergerinnen, sehr geehrte Gäste aus Nah und Fern,

wenn das Königspaar in der Zeitung sein Grußwort schreibt, steuert die Regentschaft auf den Höhepunkt zu: „Unser Schützenfest"! Für uns und unseren Hofstaat geht damit ein unvergessliches Jahr zu Ende.
Nachdem mir am Montag im vergangenen Jahr der Königsschuss gelungen war, gab es bei uns kein Halten mehr, der Jubel war riesig.
Beim Festumzug durch unsere schöne Stadt haben wir gemerkt, dass sich viele mit uns gefreut haben.
Dafür ein großes Dankeschön.
Bedanken möchten wir uns auch bei unserem tollen Hofstaat sowie bei Lukas Tacken, unserem Vizekönig, welche uns bei allen Festen treu begleitet haben.
Auch den Musikern des Sintfeld-Echo aus Haaren, dem Spielmannszug der Freiwilligen Feuerwehr Marsberg, dem Spielmannszug Blau-Weiß Marsberg, dem Musikverein Erlinghausen sowie dem Musikverein Marsberg sagen wir gerne Danke.
Bedanken möchten wir uns auch bei allen, die zum Gelingen dieses Festes beigetragen haben. Dies gilt selbstverständlich auch unseren Familien, Freunden, Verwandten und Euch, denn ohne Eure gute Stimmung wäre das Fest nur halb so schön.
Wir freuen uns schon jetzt auf unser Hochfest und hoffen, dass Ihr alle wieder den Weg „auffe Halle" findet und mit uns ein unvergessliches Fest erlebt.
Wir wünschen unserem Nachfolger am Montag ein gutes Auge, eine ruhige Hand und dass er genauso viel Spaß in seinem Königsjahr haben wird, wie wir es hatten.

Euer Königspaar 2016/2017

Martin Behlen & Maria Kowalski-Behlen

Besuchen Sie unsere neue Ausstellung:
Innentüren · Parkett · Laminat · Vinyl · Deckenpaneele

Unsere Öffnungszeiten: Mo.–Fr. 07:30–17:00 Uhr · Sa. 08:15–12:00 Uhr

Wir wünschen viel Spaß beim Marsberger Schützenfest!

HOLZTUSCHE
HOLZHANDEL • WWW.HOLZTUSCHE.DE • HOLZIMPORT

Unterm Ohmberg 12
34431 Marsberg
T 02992 9790-0
F 02992 9790-50
info@holztusche.de
www.holztusche.de

www.stmagnus-niedermarsberg.de

Orthopädie
EMMELMANN
Schuhtechnik & Fußpflege

„Zum Schützenfest immer gut zu Fuß!“

· Bequemschuhe für lose Einlagen
· Orthopädische Maßschuhe
· Schuhzurichtungen an Konfektionsschuhen
· Therapeutische Kinderschuhe
· Schuh- und Sportschuheinlagen
· Kompressionsstrümpfe
· Bandagen
· Schuhreparatur
· Fußpflege

Klaus Emmelmann
Orthopädie-Schuhmacher-Meister
Bahnhofstraße 9 · 34431 Marsberg
Tel. (0 29 92) 12 82

Antrittszeiten & Festfolge

Samstag, 8. Juli 2017

12.00 Uhr Einläuten und Eröffnung auf dem Tanzboden
17.30 Uhr Platzkonzert der Festmusik aus Haaren
18.00 Uhr Antreten am Kirchplatz
Marsch zum Schützenhof,
Aufsetzen des Vogels und des Gecks,
anschließend Konzert und Tanz
1.00 Uhr Ausmarsch zum Vereinslokal

Kleiderordnung:
graue Hose, schwarze Jacke oder Poloshirt und Schützenmütze

Sonntag, 9. Juli 2017

9.00 Uhr Antreten der Kompanien an den Kompanielokalen
9.30 Uhr Abmarsch vom Marktplatz zum Schützenhochamt
10.00 Uhr Schützenhochamt, anschließend Kirchenparade und Gefallenenehrung an der Josephskapelle
14.30 Uhr Antreten an den Kompanielokalen
15.00 Uhr Empfang des Königspaares auf dem Kirchplatz, Festzug durch die Stadt mit Parade in der oberen Hauptstraße
17.00 Uhr Ehrungen der Jubilare und verdienter Schützen
18.00 Uhr Königstanz,
anschließend Konzert und Tanz
21.00 Uhr Großer Zapfenstreich

Kleiderordnung:
weiße Hose, schwarze Jacke, Schützenmütze und Gewehr

Montag, 10. Juli 2017

8.30 Uhr Antreten in der Casparistraße
Marsch zur Schützenhalle und Schützenfrühstück
(kostenlos für alle mitmarschierenden Schützen)
10.30 Uhr Vogelschießen,
anschließend Proklamation des neuen Schützenkönigs und des neuen Vizekönigs
13.30 Uhr Wegbringen der neuen Majestäten

Kleiderordnung:
graue Hose, schwarze Jacke oder Poloshirt, Schützenmütze und Gewehr

17.45 Uhr Antreten in der Casparistraße
18.00 Uhr Empfang des neuen Königspaares auf dem Kirchplatz und Festumzug durch die Stadt mit Parade in der oberen Hauptstraße
Nach dem Königstanz Konzert und Tanz

Kleiderordnung:
weiße Hose, schwarze Jacke, Schützenmütze und Gewehr

Festmusik: Blasorchester „Sintfeld-Echo“ Haaren
Tanzmusik „Musikverein Giershagen“
Feuerwehr-Spielmannszug Niedermarsberg

Die Festzüge werden verstärkt durch:
Musikverein Marsberg, Musikverein Erlinghausen,
Spielmannszug Niedermarsberg

Eintrittspreise Schützenfest 2017

■ **Gesamtkarte:**
· Mitglieder 90,- €
· Jugendliche Mitglieder 70,- €
· Damen 70,- €

■ **Mitglieder Teilkarten:**
· Samstag 35,- €
· Sonntag 25,- €
· Montagvormittag 32,- €
· Montagnachmittag 25,- €

■ **Ehrenmitglieder Teilkarten (ab 65 Jahre):**
· Samstag 20,- €
· Sonntag 20,- €
· Montagvormittag 20,- €
· Montagnachmittag 20,- €

■ **Damen Teilkarten:**
· Samstag 30,- €
· Sonntag 20,- €
· Montagvormittag 20,- €
· Montagnachmittag 20,- €

■ **Damen (ab 65 Jahre) Teilkarten:**
· Samstag 15 ,- €
· Sonntag 10,- €
· Montagvormittag 10,- €
· Montagnachmittag 10,- €

■ **Jugendliche (16 u. 17 Jahre) Teilkarten:**
· Samstag 25,- €
· Sonntag 20,- €
· Montagvormittag 20,- €
· Montagnachmittag 20,- €

■ **Nichtmitglieder Teilkarten:**
· Samstag 41,- €
· Sonntag 28,- €
· Montagvormittag 34,- €
· Montagnachmittag 28,- €

Im Eintrittspreis sind die Getränke Bier, Cola, Fanta und Wasser enthalten.

Adressänderungen der Schützenbrüder werden an der Kasse entgegengenommen!

... für Schützenfestfans!

Erhältlich bei Frank Bender Physiotherapie und
in der Gärtnerei Zeppenfeld in Marsberg!

Personelles

Neuer Hauptmann
Kompanie „Bülberg“
Jan Degenhardt

Neuer stellv. Hauptmann
Kompanie „Bülberg“
Hubertus Zeppenfeld, sen.

Neuer Schriftführer
Kompanie „Weitemühle“
Klaus Bunse

Neuer Offizier
Kompanie „Vor dem Tore“
Michèl Hofheinz

Neuer Offizier
Kompanie „Vor dem Tore“
Oliver Rehfeld

Ehrenoffizier Reinhard Koch

In der Gesamtvorstandssitzung im April 2017 wurde Reinhard Koch vom Oberst Michael Martin zum Ehrenoffizier der Schützenbruderschaft ernannt. Nach 28 Jahren aktiver Vorstandsarbeit stellte er sich in der Kompanie „Vor dem Tore“ nicht mehr zur Wahl.

Nach dem Eintritt in die Bruderschaft 1975 wurde er im Jahre 1989 zum Offizier gewählt. Seit dem Jahre 1990 war Reinhard Koch als Schießoffizier mitverantwortlich für das Vogelschießen auf dem Schützenfest. In den Jahren 1995 und 2004 erhielt er die Orden für Verdienste und besondere Verdienste um das Schützenwesen.

WIR WÜNSCHEN ALLEN
SCHÖNE SCHÜTZENFESTTAGE
UND VIEL SPASS BEIM FEIERN!

HAIRSTYLE .....

Anja Kleffner & Stefan Raffenberg GbR
Kötterhagen 25 · 34431 Marsberg · Tel. 0 29 92 90 85 50

Unsere Angebote
am Schützenfest-
sonntag und -montag

Café Magnus
Café & Bistro

Sauerbraten mit Kartoffeln oder Klößen und Rotkohl	8,90 €
Rouladen mit Kartoffeln oder Klößen und Rotkohl	8,90 €
Bunter gemischter Salatteller mit Melone und westfälischem Schinken	6,90 €
Rösti „Norweger Art“ mit Räucherlachs und Salat	8,90 €
Schweineschnitzel mit Soße nach Wahl, dazu Pommes und Salat	8,90 €

An beiden Tagen ab 8.00 Uhr:
Frühstücksbuffet
mit Orangen- und Apfelsaft und Kaffee so viel man will... 9,90 €

Hauptstraße 26 · Marsberg
Sie erreichen uns unter Tel.: 0 29 92 / 9 03 99 77

Erstes

Vizekönigstreffen

Vizekönige besuchten den Kilianstollen

„Was die Könige können, das können die „Vize“ schon lange.“ Unter diesem Leitspruch organisierten Jörg Tripke und Robert Tuschen das erste „Vizekönigstreffen“.
Als Programmpunkt wählte man ein besonderes Stück Marsberger Geschichte aus. Während einer spannenden Führung informierte sich die Gruppe um den amtierenden Vizekönig Lukas Tacken über 1400 Jahre Kupfererzbergbau in Marsberg. Nach einer kleinen Stärkung in der „Steigerstube“, soll der Abend sehr gesellig auf dem Marsberger Weihnachtsmarkt zu Ende gegangen sein. Auch in diesem Jahr wird es wieder ein Treffen geben. Die Einladung wird zeitnah schriftlich erfolgen.

Viel Spaß auf dem Schützenfest in Marsberg

wünscht Ihr Partner für Versicherungen, Vorsorge und Vermögensplanung

LVM-Versicherungsagentur
Eberhard Engelbertz
Hauptstraße 14
34431 Marsberg
Telefon (02992) 22 60
info@engelbertz.lvm.de

LVM VERSICHERUNG

- **Energiespar-Fenster und -Türen** der Serie KÖMMERLING System 88 plus sowie **Aluminium-Haustüranlagen**
- **Wohnungseingangs- und Innentüren**
- **Design-Bodenbeläge** in allen Dekoren

BAU- UND MÖBELTISCHLEREI
WELZEL
MEISTERBETRIEB

34431 Marsberg Hauptstr. 42 b
Tel. 02992/2638 Privat 64176
tischlerei-welzel@t-online.de

TAXI ROLAND

- Krankenfahrten
- Kleinbus (auch für Rollstuhlfahrer)
- Kurierfahrten

Mönchstr. 18 · 34431 Marsberg
Fax 02992 1028 · Telefon (0 29 92) **65 005**

Zusammenstellung der
Einnahmen/Ausgaben

Schützenfest 1952

	Samstag	Sonntag	Montag-Vormittag	Montag-Nachmittag	Teilnehmer	Summe DM
Fremde Herren	47 x 5 = 221DM	134 x 8 = 1053 DM	103 x 5 = 505 DM	102 x 8 = 797 DM	386	2.576,00
Frühere Mitglieder						305,00
Jugendliche	70 x 6 = 415 DM	in Sa. enth.	94 x 6 = 547 DM	in Vorm. enth.	164	962,00
Fremde Damen		176 x 3 = 527 DM	145 x 3 = 435 DM		321	962,00
Damen der Mitglieder					230	460,70
Töchter der Mitglieder		222 x 2 = 444 DM		233 x 2 = 466 DM	455	910,00
Gesamtkarten Mitglieder					643	12.960,00
Nur Beiträge, 149 x 3 DM						447,00
Spätkarten						18,00
Standgelder Römer 20 u. J. Grode 15 DM u. Spende Hans Kleffner 20 DM						55,00
62 Teilkarten der Mitglieder.					62	478,00
Schänke Heinrich Bolte						1.650,00
41 Neue Mitglieder Aufnahme 3 DM + 20 DM Festkarte, 1 Mitglied 3 + 10 DM					42	956,00
					2.303	22.739,70

Der Begriff frühere Mitglieder ist nicht zu erklären.
60 Gesamtkarten wurden nicht eingelöst.
Mitglieder 1952: 914 plus 41 Neuaufnahmen = 955.

Ausgaben

Weißenburger Bier Lippstadt 130 hl x 71 DM	9.230,00
Bierträger und -zapfer	635,00
Musik Harmonie Lippstadt 20 Musiker je 70 DM u. Kapellmeister 105 DM	1.505,00
Sonstiges	2.707,00
	14.077,00
Reineinnahmen	8.662,70

Von 1948 bis 1955 war Hans Zimmermann (SpaDaKa) Kassierer.
Der aufmerksame Leser wird feststellen,
dass die Besucherzahl multipliziert mit den Eintrittspreisen
nicht immer zum richtigen Ergebnis führt.
Die Preise waren verhandelbar (siehe Position Spätkarten).

Schützenfest 1985

Von zu Hause zur Theke ist es nur ein Katzensprung,
wir marschieren die Strecke bei jeder Witterung.
Wir vertrocknen nicht, wir saufen was immer auch geschieht.
Ob Brand oder Kater erklingt das Säuferlied.
Freunde grüßt mir die Fässer,
grüßt mir Flaschen und grüßt mir das Bier.
Deine Wirkung, das ist der Wahnsinn,
darum bleibt nicht nüchtern und trinkt noch mehr Bier.
Schneller und immer schneller, tropft uns das Fass leer,
bis keiner mehr steht und dann kriechen wir nach Hause,
gebt Vollgas und schlaf Dich danach aus.

Handschriftlicher Text auf Vorder- und Rückseite
eines 10 DM-Scheines, der an der Kasse abgegeben wurde.
Verfasser unbekannt

BRAUCHTUM 2.0

DER VERANSTALTUNGS-AUSSCHUSS DER BRUDERSCHAFT

Was bedeuten die oftmals als Phrase verkümmerten Schlagworte „Glaube – Sitte – Heimat" inmitten der heutigen, schnelllebigen Zeit? Der Veranstaltungsausschuss der Marsberger Schützenbruderschaft interpretiert diese Begriffe deutlich weiter, als einmal im Jahr unser Schützenfest zu feiern. Somit beweisen die Marsberger Magnus-Schützen seit mehreren Jahren kontinuierlich, dass sie sich der Verantwortung als größter Verein im Stadtgebiet durchaus bewusst sind, indem hier – auf stetig steigendem und nunmehr durchaus professionellem Niveau – eine breite Palette an Veranstaltungen geplant und durchgeführt wird.

Wer solch eine große Liegenschaft wie die Schützenhalle samt „Josefskeller" sein Eigen nennt und entsprechend zu bewirtschaften hat, hat bei der Wahrung der Lebensqualität sowie des Zusammenhaltes einer vom demografischen Wandel betroffenen Gesellschaft jenseits der großen Ballungsräume eine besondere Rolle – schließlich gibt es im Marsberger Stadtgebiet keine annähernd so große Fläche für Events aller Art zu nutzen. Der Veranstaltungsausschuss versucht dieser Verantwortung gerecht zu werden, indem er seit wenigen Jahren – mit einem Kernteam von gut 10 Schützenbrüdern – besondere Events anbietet, die für alle im Stadtgebiet einen spürbaren Mehrwert bieten. Angefangen von Bernd Stelter über zwei wegweisende Auftritte des Improvisationstheaters „Springmaus" bis hin zu renommierten Comedians wie Rüdiger Hoffmann oder jüngst das sehr gut besuchte, äußerst gelungene Konzert der Gruppe „Brings". Des Weiteren wird aber auch einheimischen Nachwuchsbands eine Chance geboten, sich beispielsweise beim „Rock im Keller" einem größeren Publikum zu beweisen. Auch „Klassiker" wie der Kinderkarneval, die „Carnevalsnacht" oder der Frühschoppen am 01.05. gehören zum Repertoire des Ausschusses. Übrigens werden sämtliche Einnahmen dieser Veranstaltungen – bei denen die Helfer ausnahmslos unentgeltlich tätig sind – 1:1 in die Liegenschaft investiert.

Der Veranstaltungsausschuss im Jahr 2017: Niklas Behlen, Florian Buchheister, Jan Degenhardt, Eckart Ising, Daniel Legge, Elmar Matthäus, Volker Schmidt, Daniel Schulte, Lukas Tacken, Christian Tegethoff, Sascha Tripke

Dass dies notwendig ist, erschließt sich jedem Besucher schnell: Mangels Liquidität war bisher leider ein gewisser Renovierungsstau zu verzeichnen, der durch die Arbeit des Veranstaltungsausschusses nun sukzessive behoben wird, um auch zukünftigen Generationen eine Halle vorweisen zu können, die Konzerte, Theater, Feiern, aber auch Tagungen, Messen, usw. beherbergen kann. Somit werden tatsächlich mit der einen Klappe gleich zwei Fliegen geschlagen: Sicherstellung eines anspruchsvollen und unterhaltsamen kulturellen Angebotes im Stadtgebiet auf der einen Seite sowie Instandhaltung der Infrastruktur durch die Einnahmen der Veranstaltungen andererseits. Eben diese Pflege des „Brauchtums 2.0" hat sich der Veranstaltungsausschuss auf die Fahnen geschrieben. So darf man auch weiterhin gespannt sein, welche Highlights Marsberg zu erwarten hat: Einschränkungen hinsichtlich des Portfolios gibt es nicht. Dabei wird die Kooperation mit der Kult AG und mit dem Kulturring sicher weitere Früchte tragen.

Wir wünschen allen schöne Schützenfesttage in Marsberg!

Sienna X PROFESSIONAL SPRAY TAN ... für jeden Anlass!

KosmetikInsel Manuela Kleffner
Hauptstr. 21 · 34431 Marsberg · Tel. 0 29 92 / 42 59
www.kosmetik-insel-marsberg.de

Das Team des St.-Marien-Hospitals wünscht den Schützen eine ruhige Hand und allen Besuchern und Gästen ein fröhliches Schützenfest!

Das Netzwerk für Ihre Gesundheit.
Die Krankenhäuser, Haus- und Facharztpraxen der BBT-Gruppe im Paderborner Land und Hochsauerland.
St.-Marien-Hospital Marsberg
BBT-Gruppe
Mit Kompetenz und Nächstenliebe im Dienst für die Menschen

Eine Lücke ohne Brücke

Schützenfest 1950

2017 wird unser Schützenfest etwas anders ablaufen als die vergangenen Jahrzehnte, denn der Zahn der Zeit hat an unserer Diemelbrücke genagt und es wurde Zeit sie abzureißen. Wenn Sie doch berichten könnte. Es haben sich die tollsten Dinge auf ihr ereignet. Schützen ließen die Hosen runter, andere warfen ihre Flinten und Orden ins Wasser. Auf ihr wurde getanzt, marschiert, bei Regen, Wolkenbruch und Sturm, aber oft genug auch bei schönstem Sonnenschein gefeiert und unseren Majestäten zugejubelt. Prachtvoll geschmückte Kutschen und Rösser ließen ihre eisernen Spuren im grauen Asphalt zurück. Nun stehen wir in diesem Jahr ohne den bewährten Übergang ins Reich der Kompanie „Vor dem Tore" da. Jedoch hat sich unser König Martin nicht lumpen lassen und ließ schnurstracks eine Neue für sich und sein Gefolge bauen.

Zu Fuß durchs Diemelbett, das konnte er seiner Maria und den Lieblichkeiten des Hofstaates bei Leibe nicht antun.

Vielleicht macht es sich doch noch bemerkbar, dass es in diesem Jahr etwas anders wird. Eventuell findet die Kranzniederlegung auf dem Kirchplatz statt, ebenso ist es nicht sicher, ob der neue König an den Diemelwiesen feiern kann.

Das musikalische Zusammenspiel aller Musiken wird wieder auf der Schützenhalle stattfinden und für die abendliche Tanzmusik konnte der Musikverein aus Giershagen gewonnen werden. Wir hoffen auf ein reibungsloses und harmonisches Schützenfest 2017. Helft mit, dass es so kommt. Toleranz, Rücksicht, aber auch konstruktive Kritik und Lob können ein Fest nur besser machen. In diesem Sinne, ein dreifach „Schützen Heil" auf unsere Schützenbruderschaft.

März 2017

Schützenfest 2013

Ihre Handwerksbäcker-Meister
R. Gerlach und F. Munk

Weist 22 • 34431 Marsberg
fon 02992 - 2569 • fax 64146

Marsberger Bäckerei Runte oHG
Qualität aus eigener handwerklicher Herstellung

Wir wünschen allen ein schönes Schützenfest!

Brillenmoden Schwiddessen
Hauptstraße 46 Marsberg
Telefon (0 29 92) 50 60 · Fax (0 29 92) 90 83 99

Frohe Schützenfesttage wünscht

DRÖGE EINRICHTUNGEN
Inh.: Tobias Dröge

- Innenausbau
- Tischlerei
- Büromöbel
- Objekteinrichtungen

Dütlingstalweg 4
34431 Marsberg
www.droege-einrichtungen.de

Telefon (0 29 92) 24 97
Telefax (0 29 92) 24 60
info@droege-einrichtungen.de

Auto-Reifen-Center Kazimirowicz

Reifen

- Kfz-Meisterbetrieb
- Reifendienst
- AU / TÜV-Prüfstelle
- Inspektionen
- Unfallschäden
- Abschleppdienst

34431 Marsberg, Bredelarer Str. 27, Tel. (02992) 8140

wrede MASCHINENFABRIK GmbH

Wir wünschen den Marsberger Schützen und allen Gästen schöne, harmonische Festtage!

Gansauweg 14 · 34431 Marsberg · Tel.: (02992) 12 76
Fax: (02992) 26 11 · info@wrede-maschinenfabrik.de

Terminkalender 2017/2018

Datum:	Veranstaltung:	Veranstalter:	Ort:
8.-10. Juli 2017	Schützenfest	Schützenbruderschaft „St. Magnus Niedermarsberg“	Schützenhalle/„Josefskeller“
29. Juli 2017	Haldenfest	Kompanie „Jittenberg“	Halde/Siegelnbusch
19.-20. August 2017	Stadtschützenfest	Schützenbruderschaft „St. Johannes Udorf 1453“	Udorf
27. August 2017	Magnusprozession	Katholische Kirchengemeinde	Propsteikirche
8.-10. September 2017	Kreisschützenfest	Schützenverein „St. Sebastianus Medebach 1486“	Medebach
16. September 2017	Grenzbegang der Schützenbruderschaft	Kompanie „Bülberg“	„Café Beverungen“
16. September 2017	Kompaniefest	Kompanie „Weitemühle“	Paulinenquelle
19. November 2017	Volkstrauertag	Stadt Marsberg	Propsteikirche
1.-3. Dezember 2017	Weihnachtsmarkt	Grill (Kompanien)/Getränke (Jungschützen)	Kirchplatz
2. Dezember 2017	Seniorennachmittag	Schützenbruderschaft „St. Magnus Niedermarsberg“	„Josefskeller“
5. Januar 2018	Kompanieversammlung Kompanie „Vor dem Tore“	Schützenbruderschaft „St. Magnus Niedermarsberg“	„Zeitlers Hotel“
12. Januar 2018	Kompanieversammlung Kompanie „Bülberg“	Schützenbruderschaft „St. Magnus Niedermarsberg“	„Café Beverungen“
12. Januar 2018	Kompanieversammlung Kompanie „Jittenberg“	Schützenbruderschaft „St. Magnus Niedermarsberg“	„Deutsches Haus“
19. Januar 2018	Kompanieversammlung Kompanie „Weitemühle“	Schützenbruderschaft „St. Magnus Niedermarsberg“	„Deutsches Haus“
3. Februar 2018	Generalversammlung	Schützenbruderschaft „St. Magnus Niedermarsberg“	„Josefskeller“
10. März 2018	Kreisversammlung	Schützenbruderschaft „St. Hubertus Liesen 1843“	Schützenhalle Hallenberg
14. April 2018	Bundesversammlung	Schützenbruderschaft „St. Margareta Ennest 1899“	Stadthalle Attendorn
26. u. 27. Mai 2018	Jubiläumsschützenfest	Schützenbruderschaft „St. Magnus Niedermarsberg“	Schützenhalle/„Josefskeller“

Änderungen vorbehalten

Etwas ganz Besonderes erwartet die Besucher des diesjährigen Schützenfestes: Zwei Musikvereine – das „Sintfeld-Echo“ aus Haaren, das sich seit mehreren Jahren in Marsberg bewährt hat, sowie erstmals der Musikverein Giershagen verantworten die Festmusik.

Ein gutes Fest steht und fällt mit der Musik. Und die Marsberger Schützen sind froh, zwei Vereine gemäß ihren Stärken optimal einzusetzen: Wer in den letzten Jahren beispielsweise Besucher des Schützenhochamtes war oder den hochwertigen Zapfenstreich gehört hat, konnte sich einen emotionalen Eindruck der musikalischen Klasse der Haarener verschaffen – auch in diesem Jahr dürfen Gäste deren Musik genießen. Da jedoch – und so geht es heutzutage leider vielen Vereinen – die „Haarener Musikanten“ berufs- und studienbedingt auf prägende Stimmen bei der Tanzmusik dauerhaft verzichten müssen, war die Bruderschaft gezwungen, eine Alternative für die Tanzmusik zu verpflichten, was mit dem Musikverein Giershagen als Ideal-Lösung gelungen ist. Ein heimischer Verein, dessen Stärke es ist, binnen kürzester Zeit für eine volle Tanzfläche zu sorgen, einen ausgewogenen und stimmungsvollen Stilmix zu präsentieren sowie spätestens zum Königsständchen die Halle zum Kochen zu bringen – was will man mehr? So freut sich „St. Magnus“ auf beide Vereine und heißt sie auf das Herzlichste willkommen!

Heizung - Sanitär - Bäder
Marcus Zelder GmbH
Schöne Festtage!
SCHERFEDE · Kasseler Tor 6 · 34414 Warburg · Tel. (0 56 42) 83 24
MARSBERG · Mühlenstr. 39 · 34431 Marsberg · Tel. (0 29 92) 90 77 08

Westfälischer Muschelkalk-Steinbruch
Joh. Blome GmbH & Co. KG
Oesterstr. 24 - 34431 Marsberg
Tel. 02992/8169 - Fax 5676
BLOME-KALK
Verkauf ab Werk!
Viel Spaß beim Schützenfest!

Zum Bleichhaus
Bistro · Café · Biergarten
BRINKHOFF'S No1
An den Bleichen 1
34431 Marsberg · Tel. 0 29 92 - 72 09 257
www.zumbleichhaus.de
Schöne Schützenfesttage!

RASCHE
Fleischerei - Party-Service - Imbiss
WESTHEIM, Lindenweg 9
Tel. (0 29 94) 5 166
und nah&frisch Markt
Eusterholz, Meerhof
Seit über 35 Jahren Festwirt in Marsberg!

Fotos: Markus Kies

„Ihr macht sowas aber nicht zum ersten Mal?“

BRINGS rocken „auffer Halle“

Neues, ungewohntes Terrain betrat der Veranstaltungsausschuss der Marsberger Schützenbruderschaft „St. Magnus“: Nach ersten, positiven Erfahrungen bei der Durchführung und Organisation von größeren Veranstaltungen legte das Team für den 08.04. eine Schüppe drauf – mit der Verpflichtung der zumindest national seit mehr als 30 Jahren bekannten und kommerziell sehr erfolgreichen Gruppe „Brings“ wurde ein gewisses Wagnis eingegangen: Kriegen wir die Halle voll? Können wir ein solches Event stemmen? Sind die Künstler mit den Rahmenbedingungen und der Qualität der Organisation zufrieden? Wie wird der Sound sein? Wie kann ein reibungsloser und sicherer Ablauf gewährleistet werden? Zugegeben, die ein oder andere schlaflose Nacht gab es schon. Doch letztlich erwiesen sich die Zweifel als unbegründet: Marsberg erlebte am 08.04. ein ganz besonderes Highlight.

Knapp 1500 Besucher – angereist aus dem gesamten Bundesgebiet und überwiegend stilecht in kariertem Kilt, mit Hut, Shirt und Krawatte ausgerüstet – erlebten ein Konzert der Extraklasse. Die fünf Jungs von „Brings“ zeigten über zweieinhalb Stunden lang ein auch konditionell beeindruckendes Konzert, in dem sie vor Allem ihrem Ruf als herausragende Live-Band mehr als gerecht wurden. Die Fans (und die, die es an dem Abend geworden sind) zeigten sich textsicher und begeisterungsfähig. Glänzend organisiert – in toller Kooperation mit der Stadt Marsberg sowie der Feuerwehr, denen ein großes DANKE gebührt, war allerseits nur gutes Feedback zu entnehmen. Beeindruckend in dem Zusammenhang war des Weiteren das enorme Engagement der zahllosen freiwilligen Helfer – ob Vereinsmitglieder oder nicht. Das dickste Lob jedoch kam von „Brings“ selber: Diese konnten es gar nicht glauben, dass es sich hierbei tatsächlich um eine Premiere in Marsberg hinsichtlich der Durchführung eines Großkonzertes gehandelt hat – Bestätigung der Arbeit und Ansporn für die Zukunft zugleich.

Ebenso viel Lob gab es für die tolle Lichtanlage / PA der Firma „Sound & Light“ aus Essentho, die sich an dem Abend für derlei Großveranstaltungen empfohlen haben. Letztendlich konnte so erfolgreich der Beweis angetreten werden, dass Marsberg nicht nur eine Schützen-, sondern gleichzeitig auch eine Konzerthalle hat – mit optimaler Akustik und idealem Grundriss. So wurde zu den Klängen der ebenfalls in Topform aufspielenden Partyband „Deliverance“, die spätestens seit diesem Abend auch zukünftig eine wichtige Rolle in Marsberg spielen wird, bis in den Morgen ausgelassen gerockt und gefeiert – auch mit den Jungs von „Brings“ vor der Bühne, die sich somit sehr bodenständig, aber auch trinkfest präsentierten. Kein Wunder, denn es gab kein Kölsch, sondern heimisches Westheimer im Ausschank. Ob am nächsten Tag jedoch die Brings-eigene Mountain-Bike-Tour planungsgemäß stattfand, darf bezweifelt werden.

Im Zeichen der Menschlichkeit

Deutsches Rotes Kreuz

Seniorenzentrum Marsberg
„Haus am Bomberg“

Wohnen in familiärer Atmosphäre und in kleinen Wohngruppen

85 seniorengerechte, barrierefreie Pflegeplätze

Servicedienste in Marsberg

- Kurzzeit- und Verhinderungspflege
- Essen auf Rädern
- Hausnotruf
- Pflegeinformationen
- Appartement-Wohnanlage für Senioren

Seniorenzentrum „Haus am Bomberg“
Bombergweg 27
34431 Marsberg
Tel. 02992 - 97090
www.seniorenzentrum-marsberg.de

Wir wünschen dem Königspaar Martin und Maria sowie allen Gästen viel Spaß beim Marsberger Schützenfest!

Motoren BENDER

34431 Marsberg · Bredelarer Str. 8 (B7)
Telefon (0 29 92) 29 29 · Telefax (0 29 92) 641 79

DER JOSEFSKELLER UND SEIN NAME

Die Generalversammlung vom 20. März 1924 gab grünes Licht zur Erweiterung um eine neue Halle. Für die Ausschachtungsarbeiten stellte Josef Prior eine Kipplore und die benötigten Gleise zur Verfügung. Der Aushub wurde für die Anhebung des Tanzplatzes verwendet. Josef Prior und Heinrich Boxberger schlugen vor, für die Finanzierung Anteilscheine in Höhe von 6.000 RM zum Nennwert von 5 und 10 RM zu vergeben. Die Arbeiten schritten zügig voran. Josef Prior hatte wesentlich dazu beigetragen. Am 2. Pfingsttag 1925 wurde die neue Halle eingeweiht. Der Grundstein zu der Baumaßnahme steht jetzt im Aufgang vor der Halle. Als man nun an der Theke stand, wurde darüber beraten, der Halle einen Namen zu geben. Nach mündlicher Überlieferung sollte Josef Prior geehrt werden. So entstand die Bezeichnung Josefskeller.

Josef Prior (genannt Neiske) war Inhaber folgender Unternehmen: Baugeschäft, Sägewerk, Steinbruch und Schreinerei.

Auch wir marschieren in weiß!

Viel Spaß beim Schützenfest wünscht

MALER LUCE

34431 Marsberg · Sauerlandstr. 5
Tel. 02991-6205 · www.malerluce.de

Aus dem Schützenleben

Hotel – Café
K. BEVERUNGEN

Viel Spaß beim Schützenfest!

Kompanielokal der Kompanie „Bülberg"
Hauptstr. 43 · 34431 Marsberg · Tel. (0 29 92) 24 22
E-mail: Klaus.Beverungen@t-online.de

362 Tage im Jahr ohne Schützenfest!
Zum Glück gibt's...
Spiekers Corner

Westheimer Straße 4
34431 Marsberg
Telefon: 02992 35 54

Öffnungszeiten:
Mittwoch bis Sonntag
ab 19 Uhr

www.spiekerscorner.de

Kneipe · Musik · Billard · Küche

Immer da, immer nah.
PROVINZIAL
Die Versicherung der Sparkassen

Bei uns ist jeder Kunde König.
Ihr Schutzengel-Team wünscht
viel Vergnügen und ein sonniges
Schützenfest!

Ihre Provinzial Geschäftsstelle

Ottmar Kronenberg
Hauptstraße 60
34431 Marsberg
Tel. 02992/3066
kronenberg@provinzial.de

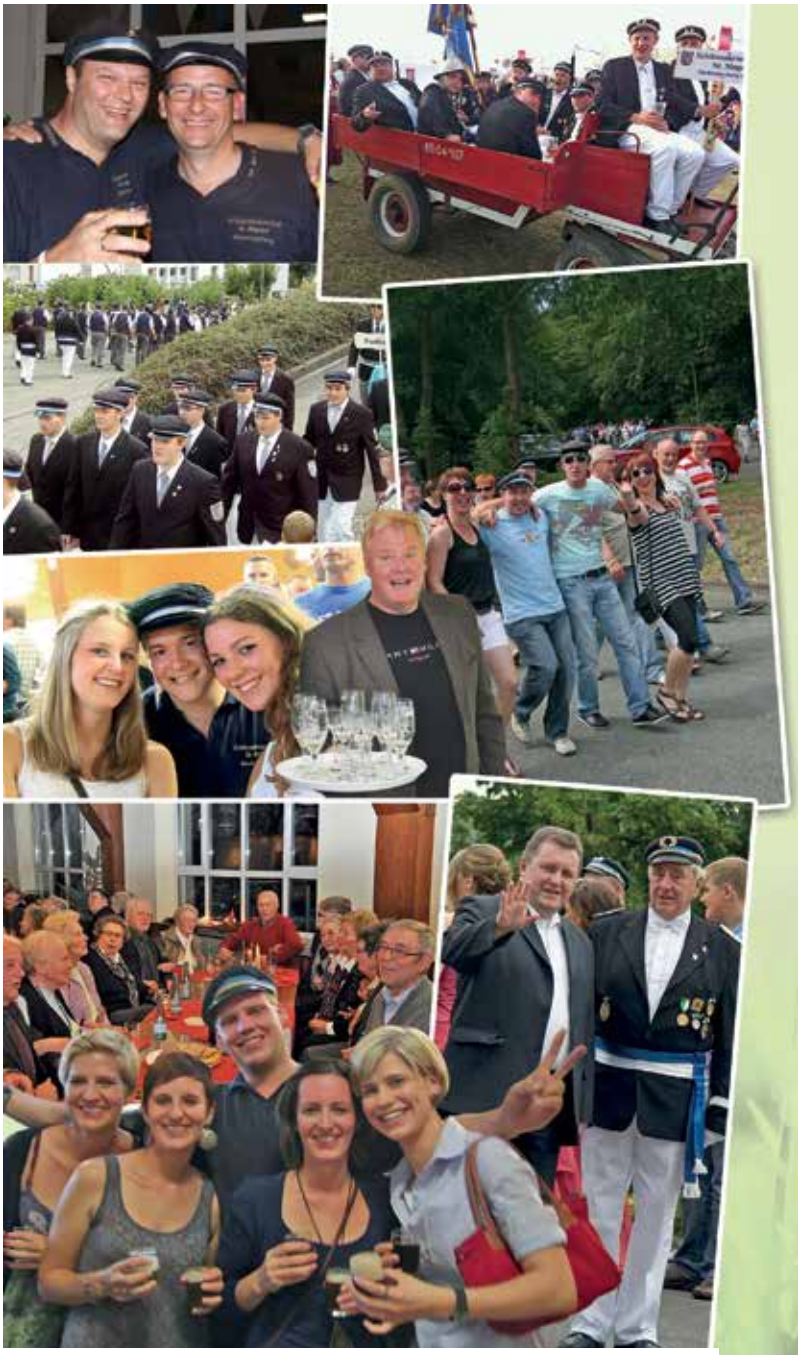

Dem neuen Stadtschützenkönig gewidmet

In Beringhausen traten an
zum Königsschießen vierzehn Mann -
es platzte fast aus allen Nähten
der Schießstand voller Majestäten!
Sie legten an und hielten drauf -
heiß war der Kopf, heiß war der Lauf -
und schossen wahrlich nicht zum Schein:
Ein jeder wollte Sieger sein!
Es dauerte auch gar nicht lange,
da fiel der Vogel von der Stange:
Nach zweiundsechzig Schuss der Schar
ergab sich schon der stolze Aar.
Auch Zepter, Apfel, beide Flügel,
nichts hielt sie mehr in ihrem Zügel,
sie machten gleichermaßen schlapp
und stürzten mit dem Piepmatz ab!
Da scholl es laut aus allen Kehlen:
„Ein dreifach Hoch auf Martin Behlen,
den edlen Schützen, voller Kraft,
von der St. Magnus-Bruderschaft,
den größten König, den die Stadt,
so weit man sieht, zu bieten hat!“
Dem ist, ich müsste wirklich lügen,
von mir nichts mehr hinzuzufügen,
als dies allein, und das macht Sinn:
„Hoch lebe auch die Königin!“ -
So herrsche nun das Königspaar
von Marsberg bis zum nächsten Jahr
und pflege Glaube, Liebe, Treue
und die Gemeinschaft stets auf Neue!

Ulrich Keßler, Pfar. i.R.

Ich wünsche den Marsberger Schützen und Gästen schöne Festtage!

Friedel Busch

Früher an Später denken!

Deutsche Vermögensberatung
Vermögensaufbau für jeden!

Büro für Deutsche Vermögensberatung
Dennis Prange
Hauptstr. 9 A · 34431 Marsberg
Telefon 02992 907954
www.dvag.de/Dennis.Prange

Mein Friseur Salon Maria Hoffmann
Damen- u. Herren Salon
Magnusstr. 1
34431 Marsberg
Tel. (0 29 92) 80 12

Wir wünschen dem Königspaar, allen Schützen und Gästen ein schönes Schützenfest!

Die Schützen von St. Magnus

Wir wünschen allen Schützen und Gästen ein harmonisches Fest!

Sprechen Sie uns an!
Unsere Techniker kümmern sich um Probleme mit der EDV- und Telefonanlage.
Das Systemhaus mit Meisterwerkstatt

IHK Anerkannter Ausbildungsbetrieb

DTEnet
Datentechnik-Telekommunikationstechnik-Elektrotechnik-Netzwerk

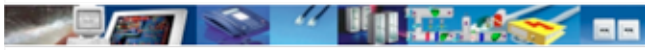

DTEnet GmbH & Co.KG
Dionysiusstraße 5
34431 Marsberg

1&1 Partner

Tel. (0 29 92) 42 26
Fax (0 29 92) 44 83
www.dtenet.de
info@dtenet.de

DR. KLOKE & KOLLEGEN
RECHTSANWÄLTE
in überörtlicher Sozietät Marsberg - Bad Arolsen

IHRE FACHANWÄLTE FÜR

- ARBEITSRECHT
- BAU- UND ARCHITEKTENRECHT
- FAMILIENRECHT
- INSOLVENZRECHT
- MIET- UND WOHNUNGS-EIGENTUMSRECHT
- STEUERRECHT
- SOZIALRECHT
- STRAFRECHT
- VERKEHRSRECHT
- VERSICHERUNGSRECHT
- VERWALTUNGSRECHT

WÜNSCHEN VIEL SPASS BEIM SCHÜTZENFEST

REINHOLD OTTO, WILFRIED POHLE, FRIEDRICH SCHMIDT, JUTTA SCHWARZE, SUSANN SCHIRMANN, ULRICH HARDUNG, CHRISTIAN KROHN, MATTHIAS RÖLLEKE, FRIEDRICH KIES

BAHNSTR. 1
34431 MARSBERG
TEL. 02992/97370
FAX: 02992/973739

GROSSE ALLEE 35
34454 BAD AROLSEN
TEL. 05691/89740
FAX: 05691/897419

WWW.DR-KLOKE.DE

Besuchen Sie uns im Internet:
www.stmagnus-niedermarsberg.de
Im neuen Design!

einfach sorglos feiern
Wir nehmen Ihre Feier in die Hand!
Barbara Bielefeld und Gabi Düllmann
34431 Marsberg · Tel. 0176 567 834 12
einfach-sorglos-feiern@gmx.de

Apotheke Am Burghof
Burghof-Center
Bülberg 1
34431 Marsberg
Tel. 0 29 92-26 34

Viel Spaß beim Schützenfest!
Kosmetik-Studio für SIE und IHN
Sylvia Bunse
Kötterhagen 29, 34431 Marsberg
Telefon 0 29 92-6 41 74
fotolia.com

Kompanielokal der Kompanie „Vor dem Tore“

Wir wünschen unserem Königspaar Martin und Maria mit ihrem Hofstaat, ihren Familien und all ihren Freunden ein unvergessliches Fest!
Allen Schützen und Gästen schöne harmonische Feiertage bei guter Stimmung und netten Gesprächen!

Sonntag Mittag:
Traditioneller Marsberger Schützen-Sauerbraten und viele weitere leckere Gerichte!
Natürlich ist bei gutem Wetter unser Biergarten geöffnet!

Zeitlers HOTEL & APARTMENTS
Auf eine gute Zeit bei Zeitlers.
Zeitlers HOTEL & APARTMENTS
Trift 1, 34431 Marsberg
info@zeitlers-hotel.de
Telefon 0 29 92 655 277
www.zeitlers-hotel.de

Grußwort AUS UDORF

Liebe Marsbergerinnen, liebe Marsberger,

ich möchte schon jetzt die Gelegenheit nutzen, Sie im Namen der St. Johannes Schützenbruderschaft Udorf zum 42. Stadtschützenfest der Stadt Marsberg einzuladen.
Vom 19. bis 20. August freuen wir uns, Sie in Udorf begrüßen zu dürfen.
Seien Sie unsere Gäste und feiern Sie mit uns den Abschluss der diesjährigen Schützenfestsaison.

Den Niedermarsberger Schützen und ihren Gästen wünschen wir ein harmonisches und stimmungsvolles Schützenfest 2017.

Mit freundlichem Schützengruß
Matthias Horn
1. Vorsitzender und Hauptmann
St. Johannes Schützen-
bruderschaft 1453 Udorf

42. Stadt-Schützenfest der Stadt Marsberg

vom 19. bis 20. August 2017

in Udorf

Samstag, 19. August		Sonntag, 20. August	
13.45 Uhr	Antreten auf Schröder's Wiese Abmarsch zur Schützenhalle	13.00 Uhr	Empfang der auswärtigen Vereine und Gäste an der Schützenhalle
14.00 Uhr	Heilige Messe, anschließend Gefallenenehrung mit Kranzniederlegung am Ehrenmal, danach Umzug	13.30 Uhr	Grußworte
		14.00 Uhr	Großer Festzug
17.00 Uhr	Vogelschießen, anschließend Proklamation des neuen Stadtkönigspaares	17.00 Uhr	Königstanz
20.00 Uhr	„Großer Festball“	**Festmusik:** Musikverein Erlinghausen, Musikverein Scherfede, Spielmannszug Udorf **Festwirt:** Musche-Team, Vasbeck	

Der Eintritt ist an allen Tagen frei!

Nach Anordnung des Straßenverkehrsamtes erfolgt während der Festzüge eine Vollsperrung der Ortsdurchfahrt!

VELTINS

Es lädt herzlich ein:
St. Johannes Schützenbruderschaft 1453 Udorf e.V.

WAHRUNG
ALTER WERTE

Dieses Motto steht immer im Mittelpunkt unserer Bruderschaft. Darunter fällt auch die Wahrung und der Erhalt der ehrwürdigen Fahnen von St. Magnus.

Durch Witterung und zahlreiche Einsätze, nicht nur auf dem Schützenfest, sondern auch auf Prozessionen, auf Festen weit über unsere Stadtgrenze hinaus und bei der Begleitung unserer Schützenbrüder auf ihrem letzten Weg, nagt der Zahn der Zeit an unseren Fahnen.

Ursprünglich dienten die Fahnen im Kampf als Orientierungspunkt für die Soldaten und Truppenteile. Doch auch heute sind sie ein Zeichen von Orientierung. Sie tragen Namen, Zeichen, Schutzpatrone und Leitsprüche. Fahnen sind Zeichen der Gemeinschaft. Die Segnung gilt nicht einem leblosen Gegenstand, sondern lebendigen Menschen, die sich zusammengeschlossen haben, weil sie sich zu einem gemeinsamen Ideal oder einer gemeinsamen Aufgabe bekennen. Eine Fahne ist ein Unikat. Anders als bei Flaggen, lässt sie sich nicht einfach ersetzen. Aufwendig müssen sie in einer Fachwerkstatt restauriert werden.

Nach einem Tipp unserer Freunde aus der Oberstadt haben wir uns an die Paramentenwerkstätte der Missionsschwestern vom Kostbaren Blut im Missionshaus in Neuenbeken gewandt. Sehr freundlich wurden wir empfangen und beraten. Alle Einzelheiten wurden geklärt und eine Fahne in gute Hände abgegeben. Bis zu unserem Schützenfest im Juli wird sie fertiggestellt sein. Nach dem Begehen des Stadtschützenfestes ist es dann an der Zeit für die zweite Fahne. Zum Frühjahr 2018 sind dann beide Fahnen bereit für die nächsten Jahrzehnte und führen in neuem Glanz unter „Glaube, Sitte und Heimat" die Bruderschaft an.

Wir wünschen allen ein schönes Schützenfest!

Steinmetzbetrieb
REINHARD SCHULTE
Marmor • Granit • Sandstein

· Treppen · Bäder
· Fensterbänke · Küchenarbeitsplatten
· Bodenbeläge · Grabmale

Individuelle Fertigung in unserem Meisterbetrieb!
Fragen Sie uns, wir beraten Sie gerne!

Mönchstr. 41 · 34431 Marsberg · Tel.: 0 29 92 26 14
info@steinmetz-schulte.de · www.steinmetz-schulte.de

K&S SENIORENRESIDENZ MARSBERG

Auch wenn wir noch recht neu sind –

Wir lieben Marsberger Traditionen und wünschen ein fröhliches Schützenfest.

K&S Seniorenresidenz Marsberg
Lillers-Straße 9 | 34431 Marsberg | Tel: 0 29 92 / 6 55 32 - 0
marsberg@ks-unternehmensgruppe.de
www.ks-unternehmensgruppe.de

Handwerkerservice
Preisvergleiche
Beratung/Planung
Objektabwicklung

Ermittlung der günstigsten Handwerkerpreise!

Am Oesterholz 8 · 34431 Marsberg
E-Mail josef.roland@online.de
Internet:
www.objektservice-roland.de

objekt SERVICE
zuverlässig & kompetent
Josef Roland
privat & gewerblich

Haushaltsauflösungen
Warenverwertung
Tel. 0 29 92 97 93 08 · Fax 78 66 69
Mobil 0152 09 84 39 95

Spezialist für Design-Bodenbeläge · Showroom Dütlingstalweg 8

Böddicker
das ist „Wohnbehagen"
RAUMAUSSTATTERMEISTER
JÖRG BÖDDICKER

34431 Marsberg
Hauptstraße 46a
Tel. (0 29 92) 27 32

Kinderschützenfest 2017

KINDERKÖNIGIN: Anna Schröder
SCHULE: Grundschule am Burghof
KLASSE: 4b
ALTER: 9 Jahre
SCHÜSSE: 63
KÖNIG: Friedrich Mengeringhausen

VIZEKÖNIG: Jona Dicke
SCHÜSSE: 52

Gärtnerei ZEPPENFELD

Am Friedhof
Dionysiusstr. 19
34431 Marsberg

Tel.: 02992/2588
Fax: 02992/903477
gaertnerei-zeppenfeld@web.de

- Blumen und Pflanzen zu jedem Anlass
- Präsente und Dekorationen
- Grabgestaltung und Dauergrabpflege
- Trauerfloristik und Kranzbinderei
- EuroFlorist-Partner

Den Schützen wünschen wir ein klares Auge, eine ruhige Hand und etwas Glück.
Mögen allen Teilnehmern und Gästen des Schützenfestes fröhliche Festtage „blühen"!

Praxisgemeinschaft
für Logopädie & Ergotherapie

Logopädie
Christoph Schneider

Logopäde/Diplom-Sportlehrer,
Sprach-, Sprech- und Stimmtherapie,
Legasthenietherapeut

Mönchstr. 9 · **34431 Marsberg**
☎ 02992 - 90 89 27

Mobil 0171 - 83 73 83 7
E-Mail: logopaedie-schneider@t-online.de

Ergotherapie
Markus Wüllner

Staatl. anerkannter Ergotherapeut, u.a. Bobath, Sen. Integrationstherapie, Marburger Konzentrationstrainer, Handtherapie

Mönchstr. 9
34431 Marsberg
☎ 02992 - 97 86 31

Lange Str. 55a
33165 Lichtenau
☎ 05295 - 99 54 37

Mobil 0160 - 26 95 007
E-Mail: ergotherapie-wuellner@t-online.de

Liebe Schützenbrüder, wir helfen gerne bei motorischen und/oder sprachlichen Störungen. Nur nicht, wenn sie durch unmäßigen Alkoholkonsum auf dem Schützenfest entstanden sind. Deshalb trinkt mit Verstand. Frohe Festtage!

Jungschützen-königsschießen 2017

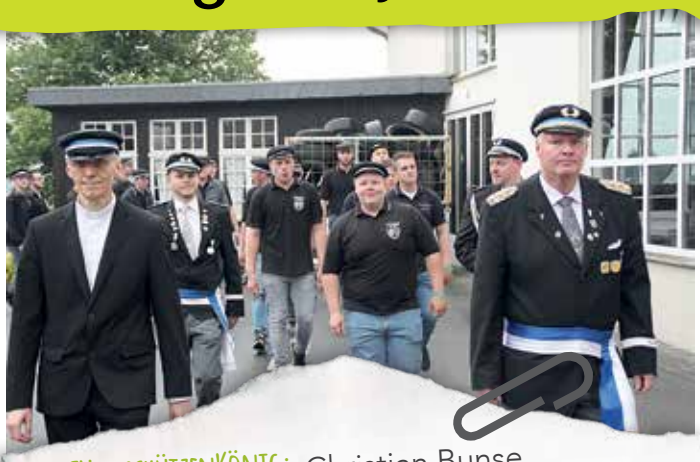

JUNGSCHÜTZENKÖNIG: Christian Bunse
ALTER: 19 Jahre
SCHÜSSE: 156
KOMPANIE: „Weitemühle"

LIKE
www.facebook.com/schuh.wegener

Schuhhaus Wegener
ZEIT FÜR EINEN GUTEN SCHUH
Hauptstraße 11 · Marsberg · Tel. 02992 12 11

Viel Spaß beim Schützenfest!

Ristorante ~ Pizzeria Da Giovanni

Im Burghofcenter
34431 Marsberg
Tel. (0 29 92) 97 96 33

Öffnungszeiten:
Tägl. von 11.30 - 14.30 Uhr
und 17.30 - 23.00 Uhr,
Sonntags
durchgehend geöffnet,
Mittwochs Ruhetag

Schützenfest im Deutschen Haus
Vereinslokal der Schützenbruderschaft
Kompanielokal der Kompanie „Weitemühle"
Wir wünschen frohe Schützenfesttage!

Traditionell zum Fest:
- Frische Rinderwurst
- Sauerbraten mit Rotkohl und hausgemachten Klößen
- Schnitzel vom Schwein mit „Zigeunersauce" oder frischer Champignonrahmsauce und Pommes frites
- Ofenfrische Flammkuchen
- Leckeres vom Grill in unserem Biergarten

Öffnungszeiten an den Festtagen:
Sa. ab 15.00 Uhr, So. ab 8.30 Uhr, Mo. ab 11.00 Uhr

Foto: Sabrinity

Deutsches Haus mit Restaurant Wiener Eck
Hauptstraße 8 · 34431 Marsberg · Tel. 0 29 92 - 24 12 · www.deutscheshaus-marsberg.de

Unsere Jubilare

25 Jahre - 1992

Vizekönig
Wilfried Legge

Königspaar Robert Koch und
Irmhild Koch, geb. Ising

In den 150 Jahren Vereinsgeschichte ziehen sich die Baumaßnahmen wie ein roter Faden durch die Niederschriften. Der Kassierer gab in der Generalversammlung 1992 bekannt, dass in den letzten fünf Jahren, bedingt durch das Kreis- und Stadtschützenfest, 277.000 DM in die Baumaßnahmen investiert worden seien. Der Wirtschaftsausschuss unter dem Vorsitz von Hauptmann Erich Köhler (Kompanie Weitemühle) habe bei den Finanzierungen sehr geholfen. Ferner wurde die Bereitschaft der Schützenbrüder bei den Eigenleistungen gelobt.

Die Partnerschaft mit den Soldaten aus Mengeringhausen besteht jetzt 20 Jahre. Aus diesem Anlass fand am 21. März eine Feier statt. Wegen Umstrukturierungen der Bundeswehr wurde unsere Partnerkompanie 1/63 im August 1992 aufgelöst. Eine herzliche Partnerschaft fand somit ein Ende. Was nicht heißen soll, dass persönlich geknüpfte Verbindungen abreißen.

Während des Schützenfestes wurde das Ehepaar Inge und Ernst Schulz geehrt. Seit über 20 Jahren sind sie nun schon als Hausmeister für unsere Halle zuständig.

Aus Gründen der Sicherheit musste ein neuer Kugelfang aufgestellt werden. Hierbei hat sich besonders die Kompanie Bülberg vorgetan. Mit erheblicher Eigenleistung hat sie dazu beigetragen, die Kosten in einem erschwinglichen Rahmen zu halten.

Die Chronik der Bruderschaft kann noch zum Preis von 5,- € an der Kasse erworben werden.

40 Jahre - 1977

Königspaar Bernhard Busch und
Friedel Busch, geb. von Rüden

Vizekönig
Jürgen Tacken

In der Generalversammlung wurde beschlossen, künftig kein Kinderschützenfest mehr zu organisieren. Dieses Fest hatte in den letzten Jahren einen schlechten Besuch zu verbuchen. Das Kinderschützenfest musste mit 1500 DM bezuschusst werden. Die aufwendige Organisation und die Arbeiten während der Veranstaltung im Verhältnis zur schlechten Beteiligung hielt einer Aufrechterhaltung nicht mehr stand.

Das 2. Stadtschützenfest wurde von unserer Bruderschaft ausgerichtet. Es sei an dieser Stelle noch erwähnt, dass die Ausrichter der Stadtschützenfeste durch Auslosung ermittelt wurden.

50 Jahre - 1967

Königspaar Dr. Ernst Kolb (†) und Christine Kolb, geb. Esch (†)

Vizekönig Heinz Schuhmacher

In der Generalversammlung hob Schützenoberst Engelbertz in seinem Jahresbericht das gute Gelingen und den reibungslosen Ablauf des Kreisschützenfestes hervor. Die Organisation sei hervorragend gewesen, dieses wäre ihm vom Kreisvorstand und den Gastvereinen bestätigt worden. Allen Verantwortlichen und Helfern, besonders dem Wirtschaftsausschuss, sagte er ein herzliches Dankeschön.

Am 16. Mai wurde unser langjähriger Schriftführer August Heer unter großer Anteilnahme zu Grabe getragen. August Heer war vom 15.2.1948 bis 1967 Schriftführer unserer Bruderschaft. Sohn Willi Heer hatte das Amt des Schriftführers bereits am 14.2.1962 kommissarisch geführt.

Das Schützenfest 1967 stand ganz im Zeichen der Städtepartnerschaft zwischen Lillers und Niedermarsberg. Über 200 Gäste waren aus Nordfrankreich gekommen, um an unserem Schützenfest teilzunehmen. Sonntagmorgen wurden im Rathaus die Urkunden ausgetauscht. Eine Abordnung unseres Vorstandes nahm an diesem feierlichen Akt teil. Ab 1967 wird der Weckruf am Sonntag in der Chronik nicht mehr erwähnt.

60 Jahre - 1957

1957 ging wieder ein Stück Tradition verloren. Bisher wurden die Schützenbrüder durch Trommelschlag und Ortsschelle zur Generalversammlung gerufen. In diesem Jahr wurde die Ortsschelle durch die Presse ersetzt.

Durch den Tod von Anton Zeitler musste das Amt des 2. Brudermeisters neu besetzt werden. Fünf Vorstandsmitglieder stellten sich der geheimen Wahl. Von 342 abgegebenen Stimmen entschieden sich 168 für den Kassierer Eberhard Engelbertz. Kassierer wurde Paul Kloke. Als Festmusik wurde Kallenhardt vom Vorstand verpflichtet. Der „Große Zapfenstreich" fand nicht mehr am Samstagabend in der Hauptstraße statt, sondern wurde am Sonntag- und Montagabend auf dem Schützenhof vorgetragen.

Vizekönig Albert Brügger (†)

Königspaar Gerhard Schneider und Mechthild Menke

1937
Königspaar
Josef Stuhldreier (†)
und Maria Tusche (†)

1932
Königspaar
Anton Drewes (†) und
Wilhelmine Drewes
geb. Zimmermann (†)

1927
Königspaar
Bernhard Busch (†) und
Elisabeth Busch
geb. Müller (†)

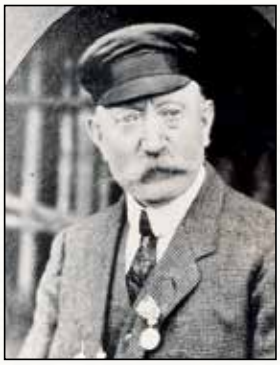

1907
Königspaar
Georg Guhen (†) und
Wilhelmine Schröder (†)

AUS ZWEI MACHT EINS:

Die Kompanien „Bülberg“ und „Weitemühle“ feiern zusammen

Naheliegend, aber trotzdem nicht alltäglich: Am 16. September tun sich die beiden benachbarten Kompanien „Bülberg“ und „Weitemühle“ zusammen. So begehen die Bülberger ab dem frühen Nachmittag ihren traditionellen Grenzbegang (übrigens schon den siebten aller Kompanien), lassen diesen jedoch nicht einfach so ausklingen, sondern führen ihn ganz bewusst zur Paulinenquelle – wo die Kompanie Weitemühle nach längerer Pause ihr Kompaniefest abhalten wird.

„Unser Ziel ist es“, so die Veranstalter beider Kompanien, „den Zusammenhalt über die Kompaniegrenzen hinaus zu stärken, indem wir aus zwei überschaubaren Veranstaltungen eine ambitionierte Veranstaltung mit hohem Unterhaltungswert machen.

Selbstverständlich sind auch Nicht-Mitglieder sehr gern gesehene Gäste und aufrichtig dazu eingeladen, zunächst mit den Bülbergern eine kurzweilige Wanderung durch eine reizvolle Landschaft zu machen, um sich im Anschluss an der Paulinenquelle – das malerische, traditionelle Ausflugsziel in Marsberg überhaupt – bei Waffeln, Kaffee, Grillwaren und frischem Westheimer vom Fass zu stärken. Dabei ist die Wegstrecke beim Grenzbegang auch für Ungeübte sowie Familien mit Kindern problemlos zu meistern – zumal mit der ein oder anderen Rast zu rechnen ist. Im Idealfall entsteht somit eine Veranstaltung, die für Alt und Jung gleichermaßen erlebnisreich ist.

WIR WÜNSCHEN ALLEN
FROHE SCHÜTZENFESTTAGE!

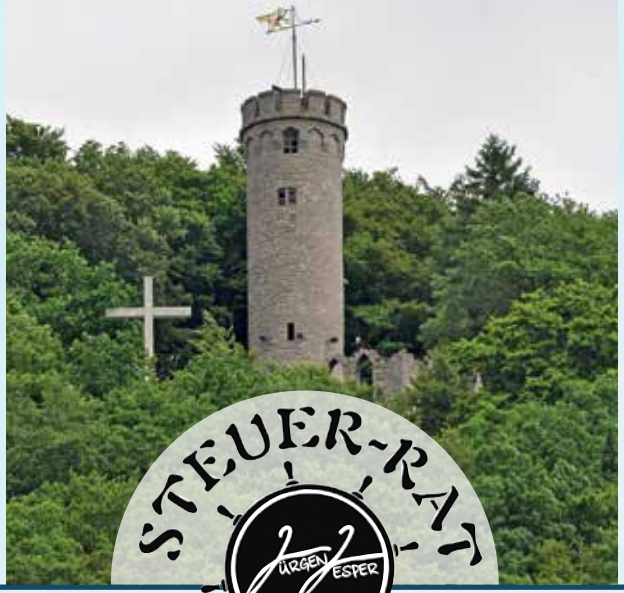

STEUER-RAT
JÜRGEN JESPER

Jürgen Jesper
Dipl.-Kaufmann
Steuerberater

Bahnstraße 1
Marsberg
Tel. 02992 - 728

Oliver Jesper
Dipl.-Kaufmann
Steuerberater

Schröder
Bauelemente & Einrichtungen
Wir sehen uns auffe Halle!
- Fenster und Haustüren
- individueller Möbelbau
- Schreinerarbeiten nach Maß aus Meisterhand
Oesterstr. 61, 34431 Marsberg
Tel.02992/65 124, Handy 0160 1 06 76 89

Wir wünschen den Marsberger Schützen und allen Gästen viel Spaß beim Marsberger Schützenfest!
Landgasthof Mücke
Landgasthof Mücke · Stobkeweg 8 · 34431 Marsberg
www.Landgasthofmuecke.de · info@landgasthofmuecke.de
Tel. (0 29 92) 26 29 · Fax (0 29 92) 27 71

www.elektrogerlach.de
Das Elektro Gerlach-Team wünscht allen Schützen ein fröhliches und friedfertiges Schützenfest!
expert
Elektro Gerlach
ELEKTRO - TV - VIDEO - HIFI - TELEKOM - SERVICE
Sachsenweg 4 · 34431 Marsberg · Tel. 0 29 92/97 22-0 · Fax 65 300

NACHRUFE

für die seit dem letzten Schützenfest verstorbenen Mitglieder

Wir trauern um:

Name	Letzter Wohnort	Geburtstdatum	Todestag	
Bunse, Magnus	Jittenberg, Marsberg	18.04.1964	20.09.2016	32 Jahre Mitglied
Bieker, Gerd	Bilsteinweg, Marsberg	24.06.1951	10.11.2016	39 Jahre Mitglied
Bauer, Willi	Hauptstraße, Marsberg	18.10.1942	11.11.2016	55 Jahre Mitglied
Propst Walter, Heinz	Brückstraße, Essen	24.01.1935	09.12.2016	31 Jahre Mitglied
Koch, Anton	Dionysiusstraße, Marsberg	21.07.1924	20.12.2016	67 Jahre Mitglied
Lorse, Walter	Dionysiusstraße, Marsberg	09.11.1950	12.01.2017	48 Jahre Mitglied
Boxberger, Karl-Hans	Rhoder Straße, Bad Arolsen	29.01.1943	01.02.2017	51 Jahre Mitglied
Brügger, Albert	Kastanienweg, Marsberg	10.09.1926	09.02.2017	69 Jahre Mitglied
Krull, Dieter	Albast, Marsberg	17.03.1951	17.02.2017	13 Jahre Mitglied
Queder, Johannes	Zu den Brodwiesen, Marsberg	12.12.1932	25.03.2017	63 Jahre Mitglied
Kleffner, Klemens	Oesterstraße, Marsberg	06.09.1942	28.03.2017	51 Jahre Mitglied
Hoffmeister, Helmut	Karlstraße, Marsberg	29.11.1938	14.05.2017	51 Jahre Mitglied

Alle Angaben ohne Gewähr auf Vollständigkeit und Richtigkeit.

NACHRUF

Die Schützenbrüder der Schützenbruderschaft St. Magnus Niedermarsberg nahmen Abschied von ihrem langjährigen Vorstandsmitglied und Ehrenoffizier

GERHARD BIEKER

der im Alter von 65 Jahren völlig unerwartet verstorben ist.

Mit tiefer Trauer haben wir diese Nachricht vernommen.

Ein Schützenherz hat plötzlich aufgehört zu schlagen. Gerds Leidenschaft und Interesse galt stets dem Wohle der Bruderschaft.

Mit seinem immer freundlichen, fröhlichen und aufgeschlossenen Wesen war er bei allen Schützenbrüdern sehr beliebt. Gerd war ein Mensch, der mit seinem Humor viel Freude bereitete. Wir werden ihn schmerzlich vermissen.

Für sein Wirken und seine Vereinstreue sind wir ihm über den Tod hinaus zu großem Dank verpflichtet. Wir haben einen guten Kameraden verloren, an den wir uns immer gerne erinnern werden.

Schützenbruderschaft St. Magnus Niedermarsberg

Michael Martin
Oberst

Frank Bender
Major

Klaus Fischer
Kassierer

Burkhard Kremeyer
Schriftführer

Dennis Senel-Biederbick
Adjutant

Jan Degenhardt
Hauptm. Komp. Bülberg

Wir wünschen allen harmonische Schützenfesttage!

M+R
Schmitz Baugesellschaft
mbH

Unterm Ohmberg 16 · 34431 Marsberg
Tel. (0 29 92) 74 98 690 · Fax (0 29 92) 74 98 691
www.mrschmitzbau.de

Hermann-Kirchhoff-Str. 15 · 33102 Paderborn
Tel. (0 52 51) 544 999 2 Fax (0 52 51) 544 999 9
mail@mrschmitzbau.de

DAS TEAM DES MAGNUS-KURIERS ZU BESUCH IN DER DRUCKEREI BOXBERGER

Allen Schützen und Gästen
viel Spaß!

fotolia.com

Wir lieben Bücher!

Druckerei & Verlag GmbH
34431 Marsberg Weist 5
Tel. 02992.2333 Fax 3183

- SEIT 114 Jahren -
Boxberger.

IDENTICA KNEIDER

Fachmänner rund ums Auto

Wir wünschen viel Spaß beim Schützenfest!

IDENTICA Kneider
Mönchstraße 36 – 40 · 34431 Marsberg
Tel. 0 29 92/37 70 · Fax 0 29 92/37 73
www.identica-kneider.de

DIE KAROSSERIE- UND LACKEXPERTEN IDENTICA

IHRE BEGLEITER DURCH DAS SCHÜTZENFEST 2017

- Allianz Rathore, Marsberg
- Marcus Zelder GmbH, Warburg und Marsberg
- Mars Solar GmbH, Marsberg
- K & S Seniorenresidenz, Marsberg
- Marien Apotheke, Marsberg
- M+R Schmitz Baugesellschaft, Paderborn und Marsberg

IMPRESSUM

Herausgeber:
Schützenbruderschaft St. Magnus 1843 e.V.
Trift 46, 34431 Marsberg
stmagnus@gmx.de
www.stmagnus-niedermarsberg.de

Auflage: 9.500 Exemplare zur kostenlosen Verteilung im Stadtgebiet Marsberg und einigen Nachbargemeinden

Verantwortlich:
Frank Bender
Willi Bender
Bastian von Rüden
Harald Schmidt
Volker Schmidt
Daniel Schulte
Nicolas Siebrecht
Peter Siebrecht
Ralph Stuhldreier
Dieter Zunker

Herstellung:
Boxberger.
Druckerei und Verlag GmbH
Weist 5 · 34431 Marsberg · Tel.: 02992.2333
info@druckerei-boxberger.de

Jederzeit Sicherheit
Feuerlöscher

· Beratung
· Service und Verkauf
· Gloria-Feuerschutz

Angela Hundt
Schlesierstraße 2
34431 Marsberg
Tel. 0 29 92 - 82 18

Der VW Partner in Ihrer Nähe.

Wir bieten Ihnen allerhand:
- Neu- und Gebrauchtwagen
- Dienst- und Jahreswagen
- Fahrzeugreparatur, -wartung, -pflege
- TÜV- und AU-Abnahme
- 24 Stunden Pannen- und Abschleppdienst
- Hol- und Bringservice
- Finanzierungs- und Leasingangebote
- EURO MOBIL - Rent a car

Auto Center Marsberg GmbH
Bredelarer Str. 35 - 34431 Marsberg
Telefon: 02992-97720
www.acmarsberg.de

www.stmagnus-niedermarsberg.de

Perfekt Wand- und Boden Design
Prior GmbH & Co.KG
Hauptstraße 58
34431 Marsberg
Tel. (0 29 92) 90 82 22
Im ehemaligen REWE MARKT

fachliche Beratung direkt vor Ort!

Jeder Mensch hat etwas, das ihn antreibt.

Wir machen den Weg frei.

Wir wünschen allen Schützen und Gästen schöne, harmonische Festtage und ein spannendes Vogelschießen!

Volksbank Marsberg eG "Ihre Marsberger Bank!"

DIE HEIMAT FEIERT

MIT EINEM DER BESTEN BIERE DEUTSCHLANDS

GOLDENER PREIS 2017 DLG WWW.DLG.ORG

Westheimer

Premium Pilsener

www.westheimer.de

Sparen mit Kompletträdern

Kompetenz und Sicherheit - Ihr freundlicher Reifenfachmann!

Markenreifen und kompetenter Service!

Sie erwarten:

- beste Qualität bei allen an Ihrem Fahrzeug durchgeführten Arbeiten
- breite Produktauswahl
- auf Sie zugeschnittene Beratung
- alles zu attraktiven Preisen

EFR

...hier bin ich richtig

Herzlich willkommen!

Reifen SCHULTE fachbetrieb

Rennuferstr. 5 · 34431 Marsberg · Tel. (0 29 92) 80 35 · Fax 54 83
Email: info@reifenschulte.net

Meine Apotheke bietet mir stets einen **königlichen Service.**

Diemeltal. Apotheke.

Wir wünschen ein schönes Schützenfest.

DIEMELTAL apotheke

+ Inh. F. Hagelüken e.K. + Hauptstr. 30 + 34431 Marsberg
+ Telefon 0 29 92 - 97 88 0 + Telefax 0 29 92 - 97 88 20

Ihre Bestellung via | hagelueken-apotheken.de

NEU GESTALTET! Unsere Internetseite: www.stmagnus-niedermarsberg.de *NEU GESTALTET!*